３学科（北近江文化・園芸・健康づくり）を制覇!!!



今回ご紹介するのは、レイカディア大学同窓会湖東支部の中で、はじめて３学科（北近江文化学科・園芸学科・健康づくり学科）を足掛け 13 年かけて制覇された　澤邊雅子さんです。



思い起こすこと、 今から十数年前、病気がきっかけで「レイカディア大学　第 35 期北近江文化学科」に入学したのが始まりでした。

（えにしの会）　👉

近江の歴史をはじめ古き文化・生活など学びました。今でも宝物となっているのが今関信子先生の指導で、一人一人が作成した紙芝居だったのです。

これだけの年月が過ぎた現在。ボランティア活動として紙芝居を演じています。



【35 期北近江文化学科時代】

また、これだけの年月が過ぎても仲間「さんご座(三十五期)」なるものが年３回近況を
語り合い、時には史跡を訪ね食事会もしています。レイカディア大学は学びもありますが仲間作りでもあります。　良い学校です。



次に北近江文化学科卒業後、リカレントコースがあると聞き、 その時は体力、知力に余裕があったので４２期園芸学科に頭をつっこんでしまいました。町のど真ん中にある我が家に畑や庭木などがあるわけでもありません。それがなんと植物・ 木・ 野菜等の触れ合い仲間との作業に、ハマってしまったのです。庭園での剪定では、みんなで現地へ行く楽し

みや、鋏を持てばパサパサ切りたくなり、切り過ぎて先生に注意されたことが思い出として残っています。



【42 期園芸学科時代・・彦根北老人福祉センターにて　】

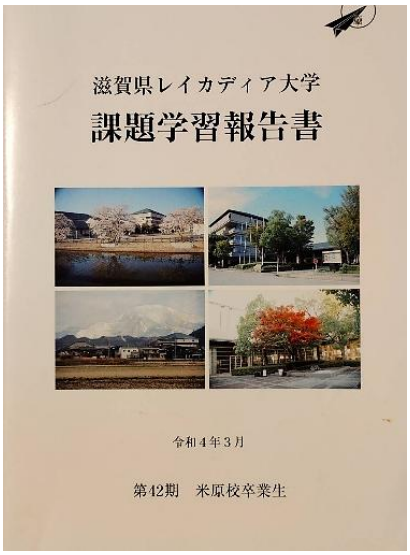

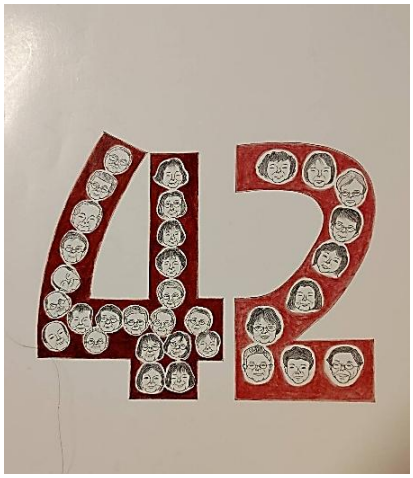

似顔絵の原画 👉

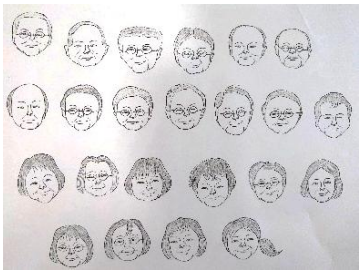

◎　課題学習報告書の裏面に園芸学科生（左）
　　と健康づくり学科生（右）に似顔絵を

デザインしました。42 期生の課題学習報告から一部カラー刷になりました。

そして、あまりに楽しいこの大学を離れ難く、ちょっと欲が出て 4 年後、46 期健康づくり学科へと足が進みました。年を重ねて(現在 78 歳)のこの学科は、身にしみて痛感するのは、人生晩期に合った目に見えない材料満載です。苦手な自分が今では一歩でも多く歩きたい。以前竹生島の階段が上れなかった自分が仲間の励ましで、『の・ぼ・れ・た！』



食事面でも何気なく知っていたことも、改めて知り関心を持つようになりました。介護についても相手の気持ちになり心温かく接する。今だからこそ、そのとおりだとつくづく思います。

令和 8 年 9 月 17 日無事、健康づくり学科修了し、

レイカディア大学を卒業しました。

👈【46 期健康づくり学科時代・・授業の風景】

レイカディア大学は、ニュースポーツ大会、大学祭、基礎講座と選択講座の集まりによって仲間とのコミュニケーションが深まり卒業後も「サポートの会」・「同窓会」・「えにしの会」と、いつまでも続いていく限りのない学びの集合体です。

私の趣味は、絵に関することです。日本画を定年退職してからも続けたいと、45 歳から習い始めました。おかげで今も続けられています。現在は、スケッチ教室に月 1 回通い、仲間とスケッチし食事を楽しんでいます。



【愛猫】



【孫たち】

作品は、彦根市市展・愛荘町ふれあい作品展、もちろんレイカディア大学同窓会湖東支部作品展にも出品しました。

これらの出展に向けて描くことで、充実した日々を送っています。
レイカディア大学を卒業したことをこれからも誇りに思い生きていきます。

そうだ、大学祭の 5 メートルの看板、 園芸学科の畑の看板、伊吹の平核無布(渋柿)の畑の看板を 楽しく画かせていただきました。

👇







<作成日 2026.09.19　　文＝澤邊雅子　編集・改稿＝大脇利博>





吉　報　が届きました!!!*　　👇

祝



第７３回彦根市美術展覧会にて
　日本画部門で　佳作　「かくれたつもり」　を受賞されました。

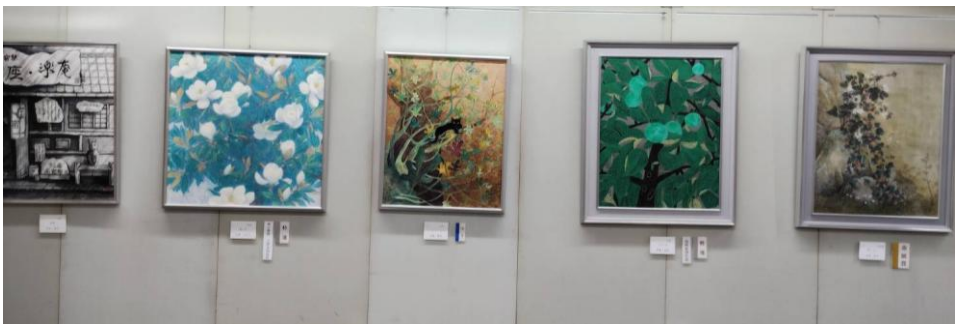

👇

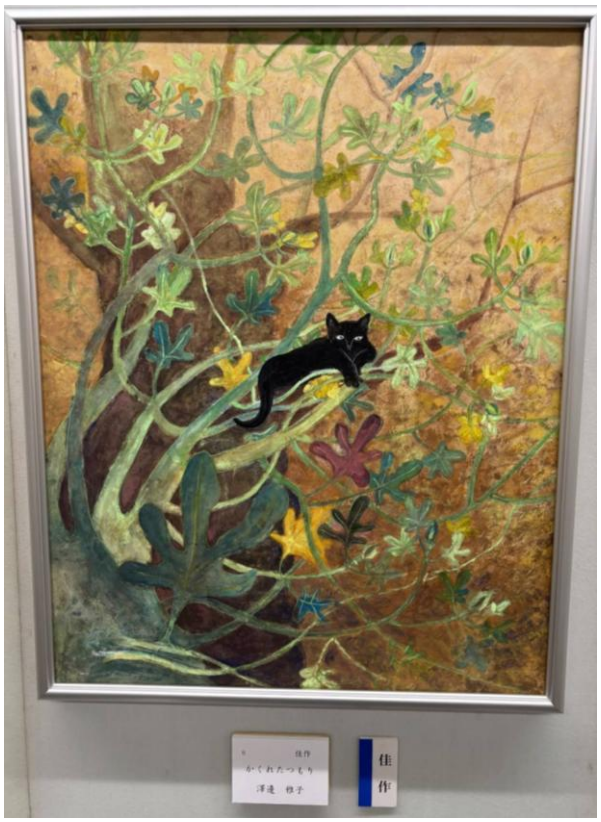

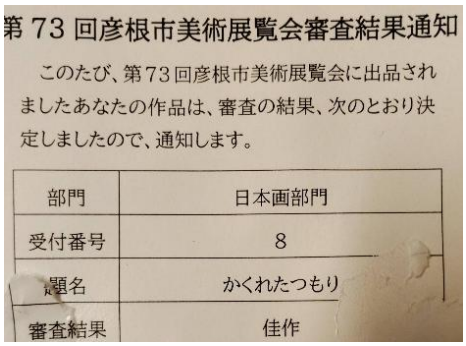

第 73 回彦根市美術展覧会審査結果通知

このたび、第73回彦根市美術展覧会に出品されましたあなたの作品は、審査の結果、次のとおり決定しましたので、通知します。

部門	日本画部門
受付番号	8
題名	かくれたつもり
審査結果	佳作

